LA BASTILLE

PHASE 2 | 425, 57e rue ouest, Québec, QC, G1H 0H2

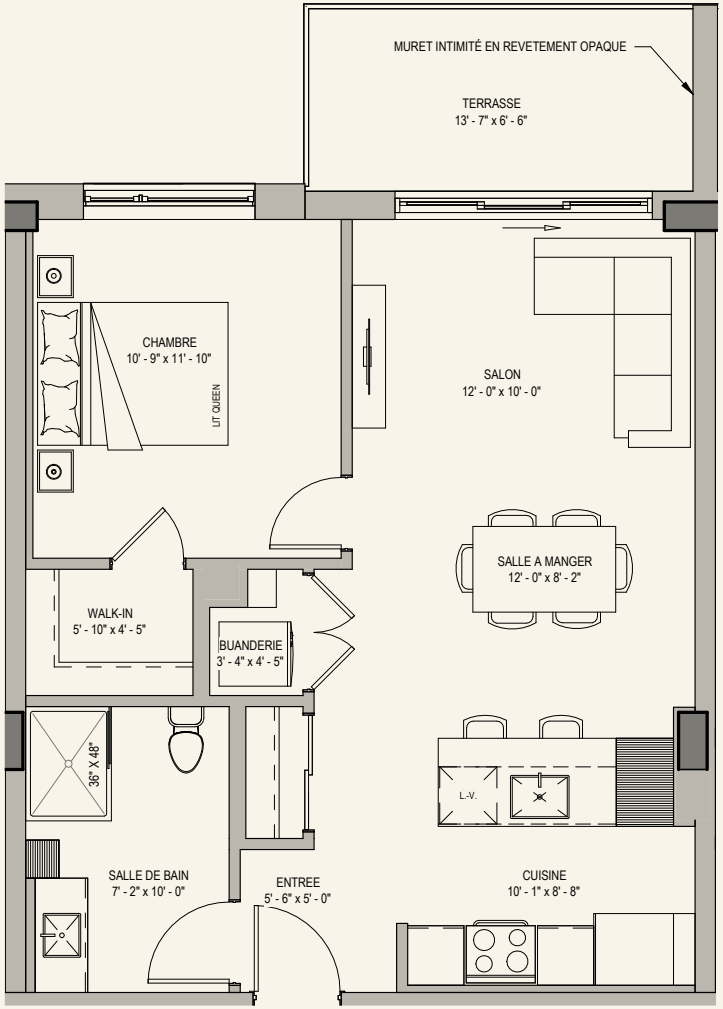

CONTACT | info@bastillecondos.ca | 418 907-1771

Notes : plan à titre indicatif seulement. Les superficies et dimensions peuvent varier légèrement. La superficie brute est calculée en incluant les murs extérieurs et la moitié des murs mitoyens. La hauteur des plafonds diffère selon les unités et peut être localement réduite là où des retombées de gypse sont requises pour accommoder le passage des éléments mécaniques ou autres composantes techniques. Le mobilier et les électroménagers ne sont pas inclus. Les prix sont sujets à changement sans préavis.

UNITÉS CORRESPONDANTES

223
B2.1
(voir balcons types)

3 1/2
MODÈLE A-3

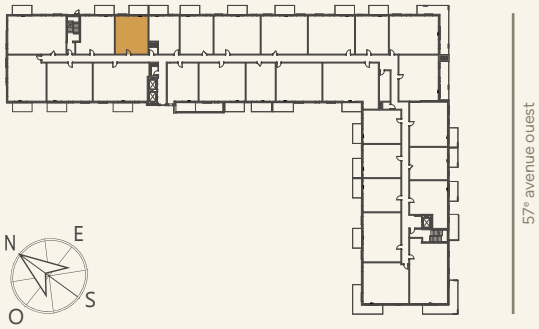

SUPERFICIE

Superficie brute
692 pi² - 64 m²

Balcon / Terrasse
B2.1: 89 pi² - 8 m²

PARTICULARITÉS DE L'UNITÉ

- Structure de béton/ insonorisation supérieure
- Cuisine moderne avec comptoirs et dosseret en quartz
- Comptoir de salle de bain en quartz
- Douche en céramique
- Climatisation murale/Échangeur d'air
- Eau chaude incluse

ESPACE COMMUNS

- Grande salle commune conviviale
- Terrasse sur le toit PHASE 1 aménagée avec foyers et bbq
- Deux piscines extérieures chauffées
- Gym complet et golf virtuel
- Terrain de pétanque